

Mitteldeutscher Jungzüchterwettbewerb

Freitag, 12. April 2024

Schaukatalog

Trainingslager 2024

für Fleischrind-Jungzüchter



Highlight
Großer Vorführ-
wettbewerb
am Sonntag!

10.-12.
Mai 2024

Niedersachsenhalle Verden

Perfekt für Neueinsteiger!

Euch erwarten:

- Spannende Wettbewerbe
(Tierbeurteilung, Rangieren, Gewichte schätzen)
- Interessante Betriebsbesuche
- Teamwork und eine tolle Gemeinschaft

Ein Wochenende, an dem Jung von Alt lernt
und der Spaß im Vordergrund steht!

Teilnahmeberechtigt sind alle Jungzüchter zwischen 8 und 25 Jahren.

Kontakt und Anmeldung:

Philipp Beermann | +49 4231 679 114 | pbeermann@masterrind.com

MASTERRIND
RINDERZUCHT UND VERMARKTUNG

Mitteldeutscher Jungzüchervorführwettbewerb 12. April 2024

Inhaltsverzeichnis

	Seite	
Vorwort	1	
Organisation der Tierschau	2	
Sponsoren	3	
Bambinis	4 bis 7 Jahre	5
Altersklasse Jung	8 bis 12 Jahre	9
Altersklasse Mittel	13 bis 18 Jahre	13
Altersklasse Alt	19 bis 25 Jahre	18
Nachzuchten		22
Beschickerverzeichnis		31

Mitteldeutscher Jungzüchtervorführwettbewerb

Organisation der Tierschau

Schauleitung

Bernd Barfuß

Stellvertretender Vorsitzender des Aufsichtsrates
der MASTERRIND GmbH
Vorstandsvorsitzender des SRV

Ralf Strassemeyer

Geschäftsführer der MASTERRIND GmbH

Stefan Ufer

Fachberater Zucht MASTERRIND GmbH
Jungzüchterverantwortlicher Sachsen

Amtstierärztlicher

Veterinär- und Lebensmittelaufsichtsamt

Überwachungsdienst

Leipzig

Preisrichterin

Jana Schramm



Herzlichen Dank allen Sponsoren

Albert Kerbl GmbH
Allspan German Horse Vertrieb GmbH & Co. KG
BayWa AG Döbeln
Deuka Deutsche Tiernahrung GmbH & CoKG
Ferdinand Eimermacher GmbH & Co. KG
Highland Stall & Weide GmbH
Klauenpflege Service Elvis Neuhäuser
Kreisucht- und Kontrollverein Mittleres Erzgebirge
Kreisucht- und Kontrollverein Mittweida
MASTERRIND GmbH
Molkerei Hainichen Freiberg GmbH u. Co KG
NORLAC GmbH
PAFAHG Mischfutter GmbH
probovi GmbH
Rinderzuchtgemeinschaft Großenhain e.V.
Rinderzuchtverein REGIO Leipzig
Sachsenmilch Leppersdorf GmbH
Sächsische Tierseuchenkasse
Sächsischer Landesbauernverband e.V.
Sächsischer Landeskontrollverband e.V.
SYNETICS Germany



developed &
made in germany
– since 1910 –



Optimaler Schutz für die Gesundheit Ihrer Kühe.



Bei Fragen zu unseren Produkten und deren Einsatz melden
Sie sich gerne bei unserer eimü®-Fachberaterin Randi Werner

Mobil +49 (0) 17 2 / 15 15 14 3

E-Mail r.werner@eimermacher.de

Traditionell innovativ: Seit mehr als 100 Jahren setzen wir uns mit einem zuverlässigen Rundumschutz für gesunde Euter, stabile Klauen und zuletzt einwandfreie Milch ein. Höchste Qualität sowie eine eigene Entwicklung und Produktion in Deutschland sind dabei unser täglicher Anspruch – das Ergebnis sind zukunftsweisende Produkte für Ihre erfolgreiche Arbeit.

Bambinis

4 bis 7 Jahre

1 **Happy** DE 15 054 41847 geb. 13.11.2023
V VJ Happens 409459
M 2640 DE 15 045 02640
MV Veltins P 409325
BES.: Agrar GmbH, Weickelsdorfer 06722 Droyßig, Stolzenhain 1
Vorführer: Milo Beyer (07.03.2020)

2 **BOE Daisy** DE 16 047 73738 geb. 09.02.2024
V Dropbox 500731
M BOE DE 16 044 98625
MV Arrozo 509711
BES.: Böttcher, Steffen 07957 Langenwetzendorf, Hauptstraße 5 (Böttcher Holsteins)
Vorführer: Lene Böttcher (04.01.2020)

3 **GWH Amarena** DE 16 047 50725 geb. 15.01.2024
V Spicy Red 833535
M NN Amarena DE 03 643 65640
MV Rompen Red 298584
BES.: Gerbothe-Wiesner GbR 99755 Hohenstein, Südharzstraße 15 (Gerbothe Wiesner Holsteins)
Vorführer: Linus Strehlke (03.04.2019)

4 **PET Axis** DE 14 071 03904 geb. 04.02.2024
V Jordy 889496
M PET Adelldoor DE 14 057 95758
MV Doorman 506948
BES.: Peters, LWB Sandy 09224 Chemnitz, Landgraben 8 a (Rinderzucht Peters)
Vorführer: Anja Peters (20.03.2019)

5 **Lilly** DE 14 070 76717 geb. 01.03.2024
V Swain PP 500637
M Letizia DE 14 065 42162
MV Speedup P 509731
BES.: Pfaff, Denise 09569 Oederan, Gahlenzer Str. 5
Vorführer: Neele Pfaff (02.02.2019)

6 **BOE Mini Maus** DE 16 047 73732 geb. 02.02.2024
V Kaliber 507338
M Bluestar DE 06 641 30321 MB- 3,4
MV Sanchez 506092
BES.: Böttcher, Steffen 07957 Langenwetzendorf, Hauptstraße 5 (Böttcher Holsteins)
Vorführer: Elsa Böttcher (27.09.2017)

NORMI KÄLBERMILCH FIRST CLASS

Die 1. Wahl für die ambitionierte Kälberaufzucht

- ▶ Milchrrohstoffe der neuesten Generation
- ▶ 55 % Magermilch
- ▶ 25 % Protein, aus 100 % Milch
- ▶ 25 % Fett



7 **Blacky** DE 16 045 16373 geb. 22.09.2023
V Askaban 619240
M 33132 DE 16 040 33132
MV Concert 500044
BES.: Agrar GmbH, Weickelsdorfer 06722 Droyßig, Stolzenhain 1
Vorfürher: Leni Beyer (06.03.2017)

8 **PET Gryffin** DE 14 071 03903 geb. 28.01.2024
V Diamondbac 507881
M ○ PET Germana DE 14 057 95753
MV Bubba 571909
BES.: Peters, LWB Sandy 09224 Chemnitz, Landgraben 8 a (Rinderzucht Peters)
Vorfürher: Michl Peters (25.01.2017)

9 **PET Alicia** DE 14 071 03902 geb. 05.01.2024
V Diamondbac 507881
M PET Achip DE 14 066 49693
MV Gold Chip 889127
BES.: Peters, LWB Sandy 09224 Chemnitz, Landgraben 8 a (Rinderzucht Peters)
Vorfürher: Anni Peters (25.01.2017)

10 **Snow** DE 16 046 55860 geb. 12.12.2023
V Foreman 823268
M 83 DE 16 036 08943
MV Roadtrain 474780
BES.: Korn GbR 07922 Tanna, Willersdorf 17
Vorfürher: Amelie Korn (26.08.2016)



BayWa

**BayWa Stall+Systeme –
alles aus einer Hand.
Planen, Bauen, Einrichten,
Beratung und Service.**

Wir sind Ihr starker und zuverlässiger Partner in der Region, wenn es um landwirtschaftliches Bauen, neueste Technik und Umbauten von Bestandsgebäuden geht.

Altersklasse Jung 8 bis 12 Jahre

11 **Jessi** DE 14 069 99157 geb. 16.11.2023
V Six Red PP 833437
M JASMIN DE 14 063 18995
MV Bamont PP 833343
BES.: Hainich GbR 09322 Penig,An der Leuba 118
Vorführer: Bila Münch (16.03.2016)

12 **Kerzenglan** DE 14 069 12156 geb. 29.10.2023
V Bryson 500813
M Kedira DE 14 063 41579
MV Kansascity 509309
BES.: Milchhof Fiedler GbR 01829 Stadt Wehlen,Pirnaer Str. 19
Vorführer: Hanna Friedel (24.09.2015)

13 **GWH Lufenia** DE 16 047 50721 geb. 24.12.2023
V Spark Red 833267
M GWH Linda DE 16 041 55910
MV Amor Red 473942
BES.: Gerbothe-Wiesner GbR 99755 Hohenstein,Südharzstraße 15 (Gerbothe Wiesner Holsteins)
Vorführer: Clea Strehlke (07.11.2014)

14 **PET Fantasia** DE 14 071 03901 geb. 08.12.2023
V Octane 507439
M PET Favora DE 14 065 27090
MV Bubba 571909
BES.: Peters,LWB Sandy 09224 Chemnitz,Landgraben 8 a (Rinderzucht Peters)
Vorführer: Marie Peters (05.10.2014)

15 **GWH Annalena** DE 16 047 50726 geb. 16.01.2024
V Spicy Red 833535
M NN Amarena DE 03 643 65640
MV Rompen Red 298584
BES.: Gerbothe-Wiesner GbR 99755 Hohenstein,Südharzstraße 15 (Gerbothe Wiesner Holsteins)
Vorführer: Niklas Gerbothe (28.01.2014)

16 **Paula** DE 14 070 49101 geb. 04.10.2023
V Pursuit 509013
M 94 DE 14 062 83439
MV Gold Chip 889127
BES.: LWB Karin Fritzsch 09496 Marienberg,Am Bahndamm 5
Vorführer: Erwin Fritzsch (13.07.2013)

MITMACHEN & GEWINNEN!



Unsere Heimat entdecken*

Jetzt
Ballonfahrt
gewinnen!

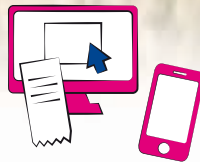

- 1 5 x Sachsenmilch kaufen
- 2 Kassenbon hochladen
www.sachsenmilch.de/ballonfahrt
- 3 1 von 13 Fahrten für je 2 Personen gewinnen!

* Teilnahme ab 18 Jahren bei Wohnsitz in Deutschland. Es kann nur ein Bild hochgeladen werden, auf dem mehrere Kassenbon, welche den Kauf von insgesamt fünf Sachsenmilch Produkten belegen, abgebildet. Teilnahmechluss: 15.06.2024. Teilnahmebedingungen und Infos unter www.sachsenmilch.de

17 **Destiny** DE 14 069 82634 geb. 15.02.2024
V Prada 500749
M 138 DE 14 066 05425
MV Dimension 509773
BES.: Kuhn,Michael LuF-Betrieb 08539 Rosenbach/Vogtl.,Am Anger 11
Vorführer: Michael Kuhn (01.04.2013)

18 **MHD Red Chilli** DE 14 068 91670 geb. 05.06.2023
V Augustus P 298581
M MHD DE 14 064 14496
MV Snickers P 586345
BES.: Milchhof Diera KG 01665 Diera-Zehren,Mühlweg 6 (Misnia Holsteins)
Vorführer: Coleen Schlunke (12.11.2012)

19 // **WFD Dua Lipa** DE 16 047 29706 geb. 31.08.2023
V Master 509284
M WFD Darena DE 06 674 16321
MV Humblenkin 508661
BES.: Rübesam,Martin 37308 Wiesenfeld,Hesselstraße 57 b (Wiesenfeld)
Vorführer: Charly Schlichting (26.09.2012)

20 **Chocolate** DE 16 046 55807 geb. 31.03.2023
V Sailor PP 917660
M 18 DE 16 041 99311
MV Francis 924733
BES.: Korn GbR 07922 Tanna,Willersdorf 17
Vorführer: Nele Korn (10.07.2012)

21 **Tulip** DE 14 067 98312 geb. 14.12.2022
V Jolt 409840
M DE 14 061 69954
MV Chris PP 409689
BES.: Pfaff,Denise 09569 Oederan,Gahlenzer Str. 5
Vorführer: Helena Pfaff (05.09.2011)



agra 2024 - Aktion

AGRARPRODUKTE

10%

AUF ALLE ZITZENGUMMIS



 **milkrite InterPuls**
improving every farm we touch

10%

AUF ALLE STIEFEL
AUS UNSEREM SORTIMENT



ZUM MESSEPREIS

Drenchboy

Nur gesunde Tiere können gute Leistungen bringen. Um dies zu gewährleisten, unterstützen wir die Gesundheit unserer Kühe durch das Drenchen. Mit unserem Drenchboy ist das kinderleicht und zudem eine stressfreie und kostensparende Lösung. Als weltweit erste Maschine automatisiert der Drenchboy die Pensensaftübertragung und wir können inaktive Pensan ohne weitere Kosten auf natürlichem Weg wieder aktivieren.



Bestellen Sie gerne:

Tel +49 3521 4704 - 23

Mail agrарprodukte@masterrind.com

Artikel-Nr.

Messepreis

117441

10.710,00 €



EIN ANGEBOT VON
MASTERSERVICES®
AGRARPRODUKTE

Gültig im Zeitraum 08. - 26. April 2024, nur solange der Vorrat reicht. Alle Preise inkl. gesetzlichen MwSt..

MASTERRIND
RINDERZUCHT UND VERMARKTUNG

Altersklasse Mittel

13 bis 18 Jahre

22 **Lämmchen** DE 15 051 74411 geb. 06.08.2023
V Luster 508850
M 759 DE 15 052 11177
MV Haniko 508946
BES.: MVB van der Horst 39171 Sülzetal,Kirchtor 7
Vorführer: Lena Schulze (30.12.2010)

23 **Sinfonie** DE 14 068 47232 geb. 16.12.2022
V Six Red PP 833437
M DE 14 053 65104
MV Balisto 889248
BES.: Gadewitzer Feldfrucht GmbH 04720 Döbeln,Zschäschtütz Nr. 9
Vorführer: Finn Hommel (26.10.2010)

24 **Lana** DE 14 069 59706 geb. 25.07.2023
V Tower Red 298669
M Laguna DE 14 060 23101
MV Pace Red 917561
BES.: Reichenbach GbR 09212 Limbach-Oberfrohna,Hopfenweg 10
Vorführer: Jason Reichenbach (24.06.2010)

25 **Rainmaker** DE 03 650 81507 geb. 02.11.2023
V Sullivan 833268
M Rosemarie DE 03 625 89694
MV Solito Red 833299
BES.: Mieth,Christian 29456 Hitzacker,Seerau 7
Vorführer: Jana Mieth (04.05.2010)

26 **Sidney** DE 14 066 56555 geb. 22.10.2022
V Sunlight 508252
M Sissi DE 14 060 23106
MV Gordon 508388
BES.: Reichenbach GbR 09212 Limbach-Oberfrohna,Hopfenweg 10
Vorführer: Lisa-Marie Wenzel (16.07.2008)

27 **WFD Jolene** DE 16 046 78571 geb. 20.03.2023
V Diamondbac 507881
M WFD Johanna DE 06 676 04896
MV Master 509284
BES.: Rübesam,Martin 37308 Wiesenfeld,Hesselstraße 57 b (Wiesenfeld)
Vorführer: Jane Friederike Jungermann (14.03.2008)

STALL & WEIDETECHNIK

vom Profi!

Alles aus einer Hand!

- ✓ Weidezaunbau
- ✓ Fütterungstechnik
- ✓ Tränketchnik
- ✓ Behandlungsanlagen
- ✓ Stalleinrichtung



Unser Katalog -
jetzt online blättern !



Zaunbauprofis -
jetzt Film anschauen!



ERFAHRUNG, KOMPETENZ
UND INNOVATION -
WIR SCHAFFEN SICHERHEIT
FÜR IHRE TIERE!



Highland
Stall &
Weide

Highland Stall & Weide GmbH
Hochlandweg 1
27367 Sottrum
info@hsuw.de | www.hsuw.de
Tel. 04264 / 39983 - 0



Wir liefern auch über Ihren Fachhändler vor Ort!

28 **Bonnie** DE 08 184 54909 geb. 30.05.2023
V Boxer DE 08 177 26217
M Bine DE 08 175 62640
MV Volker DE 08 166 37254
BES.: Daniel Winter GbR, 09337 Bernsdorf, Hauptstr. 196
Vorführer: Elias Winter (12.09.2007)

29 **Rosemary** DE 14 066 56553 geb. 16.10.2022
V Unix 507794
M Ros DE 14 063 52320
MV Eliot 509400
BES.: Reichenbach GbR 09212 Limbach-Oberfrohna,Hopfenweg 10
Vorführer: Mark Reichenbach (19.09.2006)

30 **Rolda II** DE 14 067 82821 geb. 30.09.2022
V Crushabull 508892
M 9 DE 14 056 49345
MV Ole PP RDC 833075
BES.: Pfaff,Denise 09569 Oederan,Gahlenzer Str. 5
Vorführer: Raphaela Richter (15.08.2006)

31 **PET Finalshot** DE 14 069 41743 geb. 03.08.2023
V Shottle 505534
M PET Finess DE 14 063 41884
MV Unix 507794
BES.: Peters,LWB Sandy 09224 Chemnitz,Landgraben 8 a (Rinderzucht Peters)
Vorführer: Senta Peters (10.11.2005)

32 **HQH Alison** DE 16 045 41648 geb. 02.12.2022
V Victor 508493
M ☉ GA Anniko DE 16 042 95945
MV Tatroo 508952
BES.: Gerbothe-Wiesner GbR 99755 Hohenstein,Südharzstraße 15
Vorführer: Kevin Kleemann (01.11.2005)



Ihre Rinderexperten aus Leidenschaft



probovi
WERTE DIE ZÄHLEN

probovi GmbH ist ein modernes Unternehmen das die Kräfte in der Nutz-, Zucht- und Schlachttiervermarktung bündelt.

Wir sind der regionale Partner für die Rinderhalter in Sachsen, Thüringen, Sachsen-Anhalt und Brandenburg mit nationalen und internationalen Vermarktungswegen.

WERTE DIE ZÄHLEN!

REGIONALITÄT

Wir sind in der Region eng mit unseren Landwirten und Vermarktungspartnern verbunden.

KONTINUITÄT und VERLÄSSLICHKEIT

Wir bieten Sicherheit durch tägliche Vermarktung und professionelle Abwicklung an unseren Vermarktungsstandorten.

VERTRAUEN

Wir schaffen Vertrauen durch enge partnerschaftliche Zusammenarbeit unserer Mitarbeiter mit den Landwirten.

LEIDENSCHAFT

Unsere Leidenschaft zur Landwirtschaft bringt Ihnen die besten Vorteile und Entwicklungsmöglichkeiten.

Was macht unsere Leidenschaft aus?



KÄLBER

- Einheitlich gute Qualität
- Faire Einstufung mit interessanten Qualitätszuschlägen
- Passende Marktplatzierung durch große Partien

ABSETZER / FRESSER

- Verlässliche und nachhaltige Lieferketten auch in der Region
- Durch wiegen und sortieren können wir individuelle Kundenwünsche ermöglichen
- Homogene Gruppen mit hohem Gesundheitsstatus

ZUCHTTIERE

- Beste Genetik
- Top Verkaufsangebot aus großen Gruppen

SCHLACHTTIERE

- Kurze Transportwege durch regionale Vermarktung
- Schnelle und unkomplizierte Abholung auch von Einzeltieren

WIR FREUEN UNS AUF IHREN ANRUF

ZENTRALE

Schlettaer Str. 8
01662 Meißen
Tel 03521 4595-50
Fax 03521 4565-550

NIEDERLASSUNG GÖLSDORF

Gölsdorf 63
14913 Niedergörsdorf
Tel 033741 712-82
Fax 033741 719-090

www.probovi.de | info@probovi.de



probovi
WERTE DIE ZÄHLEN

Altersklasse Alt 19 bis 25 Jahre

33 **GWH Prada** DE 16 045 41629 geb. 17.08.2022
V Max-PP 501042
M GWH Peru DE 16 042 88127
MV King Doc 508604
BES.: Gerbothe-Wiesner GbR 99755 Hohenstein,Südharzstraße 15 (Gerbothe Wiesner Holsteins)
Vorführer: Simon Vogel (01.04.2005)

34 **MHD Hedi** DE 14 067 17399 geb. 11.12.2022
V Arrow 509363
M OHB Hillu DE 14 064 14061
MV Master 509284
BES.: Milchhof Diera KG 01665 Diera-Zehren,Mühlweg 6 (Misnia Holsteins)
Vorführer: Liesa Helfer (13.12.2004)

35 **Romanze** DE 08 184 54912 geb. 14.06.2023
V Boxer DE 08 177 26217
M Rakete DE 08 175 62647
MV Casanova DE 08 168 20676
BES.: Daniel Winter GbR, 09337 Bernsdorf, Hauptstr. 196
Vorführer: Vanessa Winter (23.10.2004)

36 **HQH Elisa** DE 16 046 49263 geb. 10.04.2023
V Albert 841175
M Ella NL 577981931
MV Thunder S 508999
BES.: Gerbothe-Wiesner GbR 99755 Hohenstein,Südharzstraße 15
Vorführer: Lena Gerbothe (22.07.2003)

37 **Ci Sara** DE 15 052 87060 geb. 18.01.2023
V Lambda 508317
M GHO Cupcake DE 16 042 27284
MV Pep Red 889537
BES.: Beyer,Michael 04603 Windischleuba,Remsaer Str. 3
Vorführer: Niklas Lorenz (03.05.2003)

38 **Red Diamon** DE 16 045 60107 geb. 26.01.2023
V Miracle PP 917632
M 163 DE 16 040 81103
MV Bretagne 917590
BES.: Agrargesell. Hermannsfeld mbH 98617 Rhönblick,Auf den Rötchen 1
Vorführer: Lara Fischer (05.08.2002)

HIGH QUALITY BEDDING





ALLSPAN
german | horse



Qualitäts-Einstreu aus der Natur

Allspan German Horse ist Ihr verlässlicher Hersteller
und Lieferant für hochwertige Einstreuprodukte.



-  Hohe Saugfähigkeit
-  Sparsam im Verbrauch
-  Nahezu keim- & staubfrei
-  Gutes Preis-Leistungs-Verhältnis



Die vielfältige Produktpalette umfasst neben **holzbasierter Einstreuprodukten**
auch **Leinenstroh, Strohpellets, Hanfeinstreu** sowie weitere.

www.allspan-german-horse.de • info@allspan-german-horse.de

39 **WFD London** DE 16 046 78579 geb. 04.04.2023
V Happen 509855
M Lucie DE 16 043 85778
MV Avalanche 509076
BES.: Rübesam,Martin 37308 Wiesenfeld,Hesselstraße 57 b (Wiesenfeld)
Vorführer: Cynthia Sorgalla (02.08.2002)

40 **Amicelli** DE 14 068 47257 geb. 11.02.2023
V Adino PP 833400
M 1155 DE 14 061 26256
MV Stylon RDC 833307
BES.: Gadewitzer Feldfrucht GmbH 04720 Döbeln,Zschäschtütz Nr. 9
Vorführer: Lea Pommer (13.05.2002)

41 **Pamm** DE 15 051 74366 geb. 11.07.2023
V Hatchet 501045
M Pamma DE 15 048 23453
MV Atmosphere 508741
BES.: MVB van der Horst 39171 Sülzetal,Kirchtor 7
Vorführer: Nick Helmut van der Horst (21.02.2002)

42 **Sandrose** DE 14 068 24164 geb. 17.12.2022
V Six Red PP 833437
M 403 DE 14 053 47862
MV Kid Red PP 833036
BES.: Modlich,Lorette 08393 Meerane,Dittrich Nr. 5
Vorführer: Shirin Dietz (23.10.2000)

43 **// ZZ Flora** DE 16 043 80165 geb. 03.02.2023
V Revelation 509636
M ZZ DE 16 040 20207
MV Achilles 846554
BES.: Junggründeraufzucht GmbH 98630 Römheld,Römhilder Straße 18
Vorführer: Bastian Hering (14.10.1999)

44 **PET Goulding** DE 14 069 41744 geb. 09.09.2023
V Showtime 500960
M PET Goldfrapp DE 14 061 32237
MV Octane 507439
BES.: Peters,LWB Sandy 09224 Chemnitz,Landgraben 8 a (Rinderzucht Peters)
Vorführer: Dominic Münzner (18.08.1999)

45 **WFD Diane** DE 16 046 06738 geb. 23.08.2022
V Master 509284
M WFD Darena DE 06 674 16321
MV Humblenkin 508661
BES.: Rübesam,Martin 37308 Wiesenfeld,Hesselstraße 57 b (Wiesenfeld)
Vorführer: Hannes Hornschuh (29.05.1999)

46 **WFD Tracee** DE 16 046 78576 geb. 27.03.2023
V King Doc 508604
M Tiktok CH 120153677248
MV Altitude 298653
BES.: Rübesam,Martin 37308 Wiesenfeld,Hesselstraße 57 b (Wiesenfeld)
Vorführer: Laura Marie Katzke (19.03.1999)

10.833333



Bobest PP

Züchter: MASTERRIND / RSH, Verden

Besitzer: SYNETICS

*20.04.2018

PP* | RU | ET | β -Kn A1/A2 | K-Kn AE | aAa 312



Bobest GP-84



Anba VG-88 2 La



Bobest PP

RZG
131

RZ€
1598

+ HENKESEEN M HILLARY EX-94-FAMILIE

+ HORNLOSBULE

+ NUTZUNGSDAUER

Born P RDC v. Battlecry
HighFive

Lighter v. Pure
Haylee P
(1) VG-85

4/4 LA 13889 4.13 573 3.28 455
HL 2 16186 4.27 691 3.27 529

Martí Gras v. Mogul
Hay P
(3) VG-87
v. Numero Uno

RZM 123

Tü. 5900 / Betr. 1410

Milch kg +863
Fett % +0.05
Fett kg +40
Eiweiß % -0.01
Eiweiß kg +28

RZE 90

Milchtyp 91
Körper 102
Fundament 93
Euter 92

RZGesund 114

RZEuterfit 109
RZKlaue 101
RZRepro 113
RZMetabol 108
RZKälberfit 105
DDcontrol 90

RZN 134

RZS 96
RZD 123
RZR 109
RZKd 102
RZKv 101
RZKm 112
RZPersistenz 111
RZRobot 110

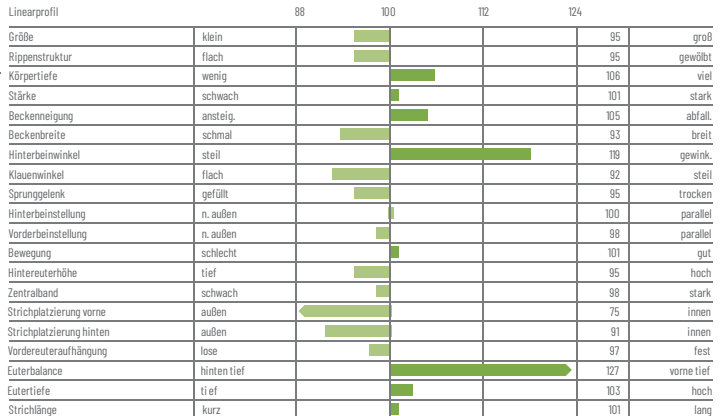

Nachzuchten Bobest PP

AZF Biala

DE 14 060 53979

geb.: 28.11.2020 A Rasse SBT

Pp LRN CDF BLF 97

Einst.: 01/86-85-85-84/85* 1,53

Kal.: 11.01.2024

V	Bobest PP	DE 03 605 88100	10.833333						VV	Born P RDC	DE 05 390 63836	10.682287	05.02.2016				
										ZW gM	-113 +0,60 +56 +0,27 +24	125 130	Pp* RDC LRN CDF				
	ZW gV	+863 +0,05 +40 -0,01 +28	123 131						VM	HighFive	DE 03 591 76172		05.10.2016+				
	PP* RU LRN CDF GP									A			Pp LRN BLF AE				
M	AZF	DE 14 052 87015	A						MV	Filou RDC	DE 03 562 23753	10.335418	02.06.2013				
	LRN BLF AB A22									ZW gM	+306 -0,26 -16 +0,02 +12	102 117	RDC LRN CDF CVF				
	01/83-80-80-85/82*								MM	AZF	DE 14 042 57177		09.02.2012+				
										A	01/83-84-82-83/83*						
									MMV	Samburu	DE 05 343 83150	10.811107	12.11.2005+				
		KlbG/Ja	Mkg	F-%	Fkg	E-%	Ekg	Mtg	Quelle	PM	Mkg	F-%	Fkg	E-%	Ekg	RZM	RZG
E		LA22/12	12747	3,21	409	3,06	390	305	gD	4//	+919	-0,09	+27	-0,14	+17	114	123
M		5/4LA	11407	3,16	361	3,21	366	290	gD	5/4/6	+897	-0,51	-21	-0,22	+6	98	113
		HL 3	13698	3,27	448	3,15	432	305									
		1.LA	10591	2,88	305	3,21	340	283									
VM									gD	//	+1104	-0,07	+35	-0,11	+25	121	126
MM		4/3LA	10214	3,17	324	3,34	341	303	D	9/9/10	+447	-0,44	-29	-0,21	-7	90	90
		HL 3	11628	3,30	384	3,36	391	305									

Besitzer: Agrozuchtfarm Breitenau e.G. 09569 Oederan Straße des Friedens 90 Breitenau

AZF Banja

DE 14 060 53866

geb.: 23.07.2020 A Rasse SBT

PP LRN CDF BLF 47

Einst.: 02/87-86-86-87/87 1,49

Kal.: 15.10.2023

Bel.: 24.02.2024

Banksy PP 10.499216 SBT

PI +593 +0,14 +39 +0,19 +41 129 130

V	Bobest PP	DE 03 605 88100	10.833333						VV	Born P RDC	DE 05 390 63836	10.682287	05.02.2016				
										ZW gM	-113 +0,60 +56 +0,27 +24	125 130	Pp* RDC LRN CDF				
	ZW gV	+863 +0,05 +40 -0,01 +28	123 131						VM	HighFive	DE 03 591 76172		05.10.2016+				
	PP* RU LRN CDF GP									A			Pp LRN BLF AE				
M	AZF	DE 14 052 87143	A						MV	Igor PP	NL 766178645	10.478103	26.06.2013				
	Pp LRN CDF BLF									ZW gM	-712 +0,15 -14 -0,08 -33	81 88	PP* LRP CDF CVF				
	01/83-84-84-80/82*								MM	AZF	DE 14 042 57280		10.06.2012+				
										A	01/82-84-84-82/83*						
									MMV	Schaffner	DE 07 687 68423	10.468294	08.06.2006				
		KlbG/Ja	Mkg	F-%	Fkg	E-%	Ekg	Mtg	Quelle	PM	Mkg	F-%	Fkg	E-%	Ekg	RZM	RZG
E		LA22/11	11195	3,41	382	3,20	358	305	gD	5//	+943	-0,34	-0	-0,17	+13	106	116
M		4/3LA	8818	3,77	332	3,35	295	305	gD	5/5/6	-532	-0,16	-37	-0,16	-33	75	80
		HL 3	9739	4,00	390	3,28	319	305									
		1.LA	7611	3,65	278	3,34	254	305									
VM									gD	//	+1104	-0,07	+35	-0,11	+25	121	126
MM		7/6LA	10479	3,77	395	3,43	359	303	D	7/10/9	-1078	0,00	-42	-0,06	-43	69	69
		HL 7	10844	4,19	454	3,35	363	305									

Besitzer: Agrozuchtfarm Breitenau e.G. 09569 Oederan Straße des Friedens 90 Breitenau

ONLINE-GENETIKSHOP

Bullensperma ganz einfach online bestellen



Besuchen Sie uns online in unserem **Genetikshop** und entdecken Sie weitere tolle Vererber!
www.masterrind.com

MASTERRIND-Genetikshop

- Einfach und schnell Sperma beziehen
- 24/7 für Sie erreichbar
- Nach Ihren Ansprüchen filtern und die richtigen Bullen selektieren
- Zuchtziele durch unsere Segmente schneller erreichen



MASTERGENETICS®
SPERMAVERMARKTUNG

GENETICS POWERED BY
SYNETICS



MASTERRIND
RINDERZUCHT UND VERMARKTUNG

Gesextes Sperma

Den genetischen Fortschritt Ihrer Herde sichern



Foto: Hurecan-Töchtergruppe auf der MO-Schau der Besten 2024, Matthias Penn

DED

DE 001269501853

Huracan

HB Nr. 10.833405

📅 12/05/2019

B-Cn A1/A2 | K-Cn BE | aAa 342

Hagar x Penley x Shaw



E% +0,16

Größe 81
Stärke 108



5♀
SEXED

SYN

DE 000364098280

Fox PP RDC

HB Nr. 10.833593

📅 17/07/2022

PP | ET | B-Cn A1/A2 | K-Cn BE | aAa 345

Freewood P x Sollitair P x Mission P



RZG 143

RZE 120
RZD 120



RHO

DE 000956985517

Hotspin PP

HB Nr. 10.833610

📅 05/11/2022

PP | ET | B-Cn A1/A2 | K-Cn BB | aAa 324

Hottop P x Simon P x Gymnast



RZR 113

Größe 103
HBW 107



Vertrieb International

SYNETICS

www.synetics.world
info@synetics.world

Vertrieb Deutschland

MASTERRIND
RINDERZUCHT UND VERMARKTUNG

www.masterrind.com
info@masterrind.com

NH

10.833299



Solito Red

Züchter: Matthias Nosbisch, Niederweis

Besitzer: SYNETICS

*24.09.2017

pp | ET | β-Kn A1/A2 | K-Kn AB* | aAa 432



Deira VG-82. Lu



Baerlinger Red Rose VG-89 W.



Solito Red

RZG
143

RZ€
1545

Wolfhard Schulze

+ KAMPS-HOLLOW ALTITUDE-ET EX-95-FAMILIE

+ EXTERIEURVERERBER

+ NUTZUNGSDAUER

Salvatore v. Supershot

Alyssa Red

03/89-86-83-91/87

5/5 LA 10818 4.50 487 3.54 383
HL 4 12327 4.38 640 3.50 432

Atwork v. Supersire

Avea Red

(1) VG-87

4/3 LA 9906 4.24 420 3.33 330
HL 3 10860 4.42 480 3.25 353

Detox v. Shottle

Aika

(2) VG-89

v. Baxter 2

RZM 116

Tö. 975 / Betr. 494

Milch kg +498
Fett % +0.25
Fett kg +45
Eiweiß % -0.06
Eiweiß kg +11

RZE 141

Milchtyp 125
Körper 102
Fundament 122
Euter 137

RZGesund 115

RZEuterfit 107

RZKlaue 108

RZRepro 111

RZMetabol 108

RZKälberfit 98

DDcontrol 104

RZÖko 133

RZN 140

RZS 125

RZD 103

RZR 115

RZKd 100

KVd 108

RZKm 98

RZPersistenz 94

RZRobot 140

Linearprofil		88	100	112	124	
Größe	klein				112	groß
Rippenstruktur	flach				110	gewölbt
Körpertiefe	wenig				102	viel
Stärke	schwach				100	stark
Beckenneigung	anstieg.				90	abfall.
Beckenbreite	schmal				95	breit
Hinterbeinwinkel	steil				98	gewink.
Klauenwinkel	flach				105	steil
Sprungelenk	gefüllt				99	trocken
Hinterbeinstellung	n. außen				117	parallel
Vorderbeinstellung	n. außen				114	parallel
Bewegung	schlecht				123	gut
Hintereuterhöhe	tief				133	hoch
Zentralband	schwach				99	stark
Strichplatzierung vorne	außen				111	innen
Strichplatzierung hinten	außen				91	innen
Vordereuteraufhängung	lose				129	fest
Euterbalance	hinten tief				127	vorne tief
Eutertiefe	tief				127	hoch
Strichlänge	kurz				114	lang

info@masterrind.com

www.masterrind.com

ZWS 12/2023

GENETICS POWERED BY

SYNETICS

MASTERRIND
BINDERZÜCHT UND VERMARKTUNG

Nachzuchten Solito Red

Fina

Kal.: 18.08.2023
Bel.: 07.01.2024

DE 14 060 23200
HF%: Einst.: 01/87-84-85-85/85* 1,57
Austin 10.298754 RBT

geb.: 16.08.2020 A Rasse RBT LRN CDF BLF AB 21
ZW +784 +0,23 +56 +0,15 +43 134

V	Solito Red	DE 07 705 99024	10.833299					VV Salvatore	US 3129037884	10.508161	04.05.2015				
			24.09.2017					ZW gM	+1831 -0,18 +51 -0,19 +41	132 144	pp* RDC LR SBT				
	ZW gM	+498 +0,25 +45 -0,06 +11	116 143					VM Alyssa 129	NL 707440655		13.07.2015				
	LRN CDF CVF BLF GP							A	03/89-85-83-91/87		LRN BLF AB				
M	Filly 80	DE 14 051 00485	A					MV Delect P	US 70356786	10.298197	16.02.2012				
	Pp LRN BLF AE		11.07.2015					ZW gM	-214 -0,07 -15 -0,03 -10	92 100	Pp LRN CDF CVF				
	06/86-92-88-88/89							MM Finale	DE 14 042 19568		26.03.2012+				
								A	01/84-85-83-83/84*		SBT				
								MMV Mr Top	CA 105148017	10.889112	14.09.2008				
	Klbg/Ja	Mkg	F-%	Fkg	E-%	Ekg	Mtg	Quelle PM	Mkg	F-%	Fkg	E-%	Ekg	RZM	RZG
E	LA22/08	9827	4,63	455	3,47	341	305	gD 5//	+200	+0,22	+30	-0,12	-4	105	121
M	7/6LA	9966	4,69	467	3,47	346	305	gD 5/5/5	-511	+0,32	+8	-0,02	-20	92	94
	HL 6	11703	4,63	542	3,28	384	305								
	1.LA	7492	4,00	300	3,35	251	305								
VM	5/5LA	10818	4,50	487	3,54	383	305	gD 10/10/8	-458	+0,56	+31	+0,12	-5	105	124
	HL 4	12327	4,38	540	3,50	432	305								
MM	3/2LA	11374	3,28	373	3,08	350	305	D 11/10/5	-516	-0,21	-41	-0,17	-34	74	63
	HL 2	12736	3,31	422	3,08	392	305								

Besitzer: Reichenbach GbR 09212 Limbach-Oberfrohna Hopfenweg 10 Bräunsdorf

KIH Pandima

Kal.: 05.11.2023
Bel.: 29.02.2024

DE 14 061 93477
HF%: Einst.: 01/82-84-85-85/85* 1,48
Feit Red P 10.833541 RBT

geb.: 02.03.2020 A Rasse RBT Pp LRN CDF BLF 15
ZW +1019 +0,08 +51 -0,05 +31 127 154

V	Solito Red	DE 07 705 99024	10.833299					VV Salvatore	US 3129037884	10.508161	04.05.2015				
			24.09.2017					ZW gM	+1831 -0,18 +51 -0,19 +41	132 144	pp* RDC LR SBT				
	ZW gM	+498 +0,25 +45 -0,06 +11	116 143					VM Alyssa 129	NL 707440655		13.07.2015				
	LRN CDF CVF BLF GP							A	03/89-85-83-91/87		LRN BLF AB				
M	KIH Pando 65	DE 14 053 10811	A					MV Addiction	US 72128091	10.889288	12.11.2012				
	RDC		SBT 25.04.2016					ZW gM	-1096 +0,57 +2 +0,35 -10	96 110	Pp LRN CDC CVF				
	05/90-88-90-90/90							MM BH Pralin 59	DE 14 048 32085		16.03.2014				
								A	03/88-89-86-89/88		LRN BLF AB SBT				
								MMV Doorman	CA 107281711	10.506948	06.08.2011				
	Klbg/Ja	Mkg	F-%	Fkg	E-%	Ekg	Mtg	Quelle PM	Mkg	F-%	Fkg	E-%	Ekg	RZM	RZG
E	LA22/04	6244	4,63	289	3,20	200	305	gD 5//	-131	+0,10	+4	-0,02	-7	98	118
M	5/4LA	9011	4,15	374	3,42	308	301	D 7/5/7	-980	+0,30	-11	+0,18	-17	89	98
	HL 4	9794	4,12	404	3,35	328	305								
	1.LA	8210	3,95	324	3,56	292	305								
VM	5/5LA	10818	4,50	487	3,54	383	305	gD 10/10/8	-458	+0,56	+31	+0,12	-5	105	124
	HL 4	12327	4,38	540	3,50	432	305								
MM	7/6LA	9487	4,11	390	3,44	326	300	gD 8/7/6	-308	+0,09	-4	+0,05	-5	97	96
	HL 4	10658	3,97	423	3,52	375	305								

Besitzer: LWB Tobias Blaschke 09544 Neuhausen Dittersbacher Weg 28 Dittersbach

DED

10.833405



Huracan

Züchter: Agrarprodukte Dedelow GmbH, Prenzlau

Besitzer: SYNETICS

*12.05.2019

pp | β-Kn A1/A2 | K-Kn BE | aAa 342



Bepu GP-84 La



Bepu GP-81 La



Huracan

RZG
134RZ€
1474

Wolfhard Schulze

+ TIDY-BROOK SPICY VG-88-FAMILIE

+ LAUFSTALLKUH

+ INHALTSSTOFFE

Hagar v. Regen
DED Sansiball
02/85-84-85-86/856/5 LA 10590 3.75 397 3.51 372
HL 2 13369 3.52 470 3.47 464Penley v. Platinum
Sansiba
02/83-86-85-84/854/4 LA 10218 3.52 360 3.27 334
HL 3 10860 3.54 384 3.32 361Shaw v. Freddie
Sambuca
03/86-85-88-86/86
v. Beacon

RZM 132

Tö. 53 / Betr. 24

Milch kg +728
Fett % +0.18
Fett kg +49
Eiweiß % +0.16
Eiweiß kg +43

RZE 105

Milchtyp 95
Körper 94
Fundament 107
Euter 106

RZGesund 112

RZEuterfit 107

RZKlaue 107

RZRepro 104

RZMetabol 106

RZKälberfit 110

DDcontrol 114

RZÖko 127

RZN 114

RZS 112

RZD 97

RZR 103

RZKd 89

KVd 95

RZKm 109

RZPersistenz 111

RZRobot 104

Linearprofil		88	100	112	124		
Größe	klein					81	groß
Rippenstruktur	flach					110	gewölbt
Körpertiefe	wenig					94	viel
Stärke	schwach					108	stark
Beckenneigung	anstieg.					112	abfall.
Beckenbreite	schmal					95	breit
Hinterbeinwinkel	steil					110	gewink.
Klauenwinkel	flach					96	steil
Sprungelenk	gefüllt					109	trocken
Hinterbeinstellung	n. außen					99	parallel
Vorderbeinstellung	n. außen					126	parallel
Bewegung	schlecht					109	gut
Hintereruterhöhe	tief					106	hoch
Zentralband	schwach					109	stark
Strichplatzierung vorne	außen					94	innen
Strichplatzierung hinten	außen					105	innen
Vordereruteraufhängung	lose					105	fest
Euterbalance	hinten tief					98	vorne tief
Eutertiefe	tief					104	hoch
Strichlänge	kurz					98	lang

info@masterrind.com

www.masterrind.com

ZWS 12/2023

GENETICS POWERED BY

SYNETICS MASTERRIND
HINDERZÜCHT UND VERMARKTUNG

Nachzuchten Huracan

Honey

DE 14 065 57298

geb.: 19.02.2022 A Rasse SBT

LRF CDF BLF AE

Kal.: 24.01.2024

V	Huracan	DE 12 695 01853	10.833405					VV	Hagar	US 3132117270	10.508763	13.12.2016				
			12.05.2019						ZW gM	+268 +0,38 +51 +0,25 +35	129 132	pp* RDF LRN CDF				
	ZW gV	+728 +0,18 +49 +0,16 +43	132 134					VM	DED San 2308	DE 12 634 11631		29.01.2016				
	LRN CDF CVF BLF GP								A	02/85-84-85-86/85		LRN BLF BE A11				
M	55	DE 14 056 98188	A					MV	NOG Magiro	DE 01 202 47871	10.491155	19.08.2011				
	LRN CDF BLF AA		04.12.2017+						ZW gV	+387 -0,37 -24 -0,04 +9 98 100	LRN CDF CVF BLF					
	01/84-85-83-80/82*							MM		DE 14 050 54067		30.12.2014+				
									A	01/81-78-81-81/80*		LRN BLF AB A12				
								MMV	Goleo	DE 12 704 67065	10.804071	25.10.2006+				
	Klbg/Ja	Mkg	F-%	Fkg	E-%	Ekg	Mtg	Quelle	PM	Mkg	F-%	Fkg	E-%	Ekg	RZM	RZG
E								gD	//	+1061	-0,14	+26	-0,08	+27	119	123
M	4/3LA	11373	3,53	401	3,39	385	305	gD	6/6/5	+33	-0,38	-38	-0,12	-11	86	88
	HL 2	11963	3,54	423	3,51	420	305									
	1.LA	10589	3,53	374	3,41	361	305									
VM	6/5LA	10590	3,75	397	3,51	372	305	gD	9/10/9	+1356	-0,18	+33	-0,04	+42	128	128
	HL 2	13369	3,52	470	3,47	464	305									
MM	3/2LA	8721	3,83	334	3,43	299	287	gD	6/4/	-642	-0,05	-30	-0,04	-26	80	71
	HL 2	10145	3,69	374	3,36	341	269									

Besitzer: Agrargen. Marbach e.G. 09573 Leubsdorf Scheibe 5 Schellenberg

Himala

DE 14 065 57287

geb.: 11.02.2022 A Rasse SBT

LRF CDF BLF AB

Kal.: 09.12.2023

V	Huracan	DE 12 695 01853	10.833405					VV	Hagar	US 3132117270	10.508763	13.12.2016				
			12.05.2019						ZW gM	+268 +0,38 +51 +0,25 +35	129 132	pp* RDF LRN CDF				
	ZW gV	+728 +0,18 +49 +0,16 +43	132 134					VM	DED San 2308	DE 12 634 11631		29.01.2016				
	LRN CDF CVF BLF GP								A	02/85-84-85-86/85		LRN BLF BE A11				
M	333	DE 14 060 66520	A					MV	Beart	NL 537453128	10.832578	26.05.2011				
	LRN CDF BLF AA		03.04.2019+						ZW gM	-29 -0,28 -30 -0,07 -8 89 113	LRC CDF CVF BLF					
	01/76-85-79-77/79*							MM	2	DE 14 052 95733		27.12.2015+				
									A	01/79-82-81-82/81*		LRN BLF AA A22				
								MMV	Oasis	NL 641884014	10.833011	28.09.2013				
	Klbg/Ja	Mkg	F-%	Fkg	E-%	Ekg	Mtg	Quelle	PM	Mkg	F-%	Fkg	E-%	Ekg	RZM	RZG
E	PM 01	25.01.24	31,4	4,15	3,35		18	gD	//	+52	+0,25	+28	+0,17	+19	116	122
M	3/3LA	7662	4,84	371	3,73	286	300	gD	5/5/4	-1452	+0,62	-4	+0,28	-26	87	106
	HL 3	9785	4,75	465	3,67	359	305									
	1.LA	5750	4,82	277	3,88	223	291									
VM	6/5LA	10590	3,75	397	3,51	372	305	gD	9/10/9	+1356	-0,18	+33	-0,04	+42	128	128
	HL 2	13369	3,52	470	3,47	464	305									
MM	2/1LA	8179	4,11	336	3,68	301	305	gD	6//	-714	+0,19	-10	+0,16	-9	93	87

Besitzer: Agrargen. Marbach e.G. 09573 Leubsdorf Scheibe 5 Schellenberg

Aussteller - Verzeichnis

Name des Betriebes	Anschrift	Katalognummer
Jungzüchter		
Agrargesell. Hermannsfeld mbH	98617 Rhönblick/ Auf den Röthen 1	38
Christian Mieth	29456 Hitzacker/ Seerau 7	25
Daniel Winter GbR	09337 Bernsdorf/ Hauptstr. 196	28/35
Denise Pfaff	09569 Oederan/ Gahlenzer Str. 5	5/21/30
Gadewitzer Feldfrucht GmbH	04720 Döbeln/ Zschäschtütz Nr. 9	23/40
Gerbothe-Wiesner GbR	99755 Hohenstein/ Südharzstraße 15	3/13/15/32/33/36
Hainich GbR	09322 Penig/ An der Leuba 118	11
Jungrinderaufzucht GmbH	98630 Römhild/ Römhilder Straße 18	43
Korn GbR	07922 Tanna/ Willersdorf 17	10/20
Lorette Modlich	08393 Meerane/ Dittrich Nr. 5	42
LWB Karin Fritzsch	09496 Marienberg/ Am Bahndamm 5	16
LWB Sandy Peters	09224 Chemnitz/ Landgraben 8 a	4/8/9/14/31/44
Martin Rübesam	37308 Wiesenfeld/ Hesselstraße 57 b	19/ 27/ 39/ 45/ 46
Michael Beyer	04603 Windischleuba/ Remsaer Str. 3	37
Michael Kuhn	08539 Rosenbach/Vogtl./ Am Anger 11	17
Milchhof Diera KG	01665 Diera-Zehren/ Mühlweg 6	18/34
Milchhof Fiedler GbR	01829 Stadt Wehlen/ Pirnaer Str. 19	12
MVB van der Horst	39171 Sülzetal/ Kirchtor 7	22/41
Reichenbach GbR	09212 Limbach-Oberfrohna/ Hopfenweg 10	24/26/29
Steffen Böttcher	07957 Langenwetzendorf/ Hauptstraße 5	2/6
Weickelsdorfer Agrar GmbH	06722 Droyßig/ Stolzenhain 1	1/7
Nachzucht		
Agrargen. Marbach e.G.	09573 Leubsdorf/ Scheibe 5	
Agrozuchtfarm Breitenau e.G.	09569 Oederan/ Straße des Friedens 90	
LWB Wolfgang Blaschke	09544 Neuhausen/ Dittersbacher Weg 28	
Reichenbach GbR	09212 Limbach-Oberfrohna/ Hopfenweg 10	

